

MALER-MEIER



LAHDE

05702/1000

Anzeige



Saison 2010/11

# HANDBALL

## TUS LAHDE/QUETZEN

AKTUELLE BERICHTE UND INFORMATIONEN

[WWW.TLQ-HANDBALL.DE](http://WWW.TLQ-HANDBALL.DE)





*Unsere  
Service-Leistungen  
für Sie :*

- 🌸 moderne Floristik*
- 🌸 Garten- u.  
Landschaftsbau*
- 🌸 Friedhofs-  
Gärtnerei*
- 🌸 Ideengarten*

*Bahnhofstr. 27 - 32469 Petershagen*

*Tel. 05702/ 95 42*



**TuS Lahde/Quetzen**  
gegen  
**HSG EGB Bielefeld**

Sonntag, den 23. Januar 2011  
Ausgabe 7 - Saison 2010/11

## *Lahder Krug*

Bernd Schlechte



32469 Petershagen-Lahde  
Vor der Reihe 24  
Telefon 05702/5 26

Saal bis 130 Personen  
Clubzimmer  
Bundeskegelbahn  
Biergarten

Wir sind für Sie da – Bei uns feiert man:  
• Polterabende • Geburtstage  
• Hochzeiten • Jubiläen • Konfirmationen  
• Taufen • Vereins- und Betriebsfeste



## Spiel gegen den TV Sachsenroß Hille (34:28)

Ein wichtiger Sieg – mit Ansage. 87 Tore in zwei Spielen am letzten Wochenende. Gute Leistungen im Training. Damit versprach die Mannschaft ein gutes Spiel gegen den TV Hille.

Und es wurde gut.

In der Abwehr waren wir von Anfang an griffig, nach 5 Minuten führten wir 4:0. Drei Tore davon waren Gegenstöße. Über 8:3 und 12:5 kamen wir beim 16:8 zur 8-Tore-Führung. Immer wieder über Schnellangriffe, bis hierhin allein zehn.

Wir ließen im Tempo ein wenig nach, machten ein paar Fehler, zur Halbzeit hieß es „nur“ 18:13. Der Sack war noch lange nicht zu.

Nervös begann die zweite Halbzeit, gegen nur vier Hiller erzielten wir in zwei Angriffen kein Tor. Danach wurde aber wieder richtig Gas gegeben und in der 39. Minute führten wir beim 24:15 mit neun Toren.

Als wir in der 53. Minute immer noch mit acht Toren führten, war der Sack endgültig zu. Die „Macht vom Moor“ war besiegt. Nach 60 Minuten mit 34:28.

Herausragend: 20 unserer 34 Tore wurden durch Schnellangriffe erzielt. Aus einer Abwehr, die immer besser wird.

Ein wichtiger Sieg.

Tore: Dennis Pahnke (12/4), Heiko Breuer (6/2), Timo Breuer (4), Christian Diestelhorst, Jan-nis Prella (je 3), Sebastian Busch (2), Jan Beißner, Matthias Lampe, Dominik Möller, Marcel Springer (1)

*Werner Eysßer*





Wenn COLUMBUS kein  
FERNWEH gehabt hätte -  
dann wäre die ERDE  
immer noch eine SCHEIBE!!!



**Kellermann**



*Floristik*

Dekorationen  
Innenraumbegrünung  
Fleurop  
Hochzeitsschmuck  
Hydrokulturen

Bahnhofstraße 73  
32469 Petershagen  
Telefon **0 57 02-44 13**  
Fax **0 57 02-48 12**  
Mobil 0170-9 6082 89  
kellermann-floristik@teleos-web.de

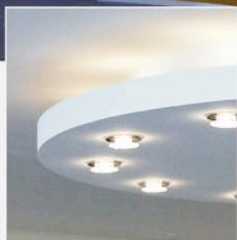
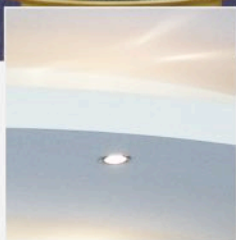
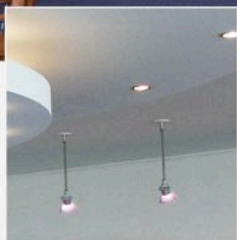

# **HILLENKÖTTER**

*Akustik- und Trockenbau*

Decken- und Wandsysteme · Akustik und Design  
Dachausbau · Brand- und Wärmeschutz

Hillenkötter Trockenbau  
GmbH & Co.KG

Letelner Straße 97  
32423 Minden

Telefon 0571/ 9 34 01 -0  
Telefax 0571/ 9 34 01 -22  
[www.hillenkoetter-trockenbau.de](http://www.hillenkoetter-trockenbau.de)

## Die aktuelle Tabelle

1. HSG Löhne-Obernbeck	13	11	382 : 371	20 : 6
2. HSG Altenbeken/Buke	13	41	403 : 362	18 : 8
3. HSG Handball Lemgo 3	13	34	419 : 385	18 : 8
4. HSG EGB Bielefeld	13	26	402 : 376	17 : 9
5. HSG EUro	13	7	356 : 349	15 : 11
6. TuS Brake	13	1	387 : 386	15 : 11
7. TV Großenmarpe	13	6	410 : 404	11 : 15
8. TuS Lahde/Quetzen	13	3	388 : 385	11 : 15
9. HSG TuS/EK Spradow	13	-8	354 : 362	11 : 15
10. HSG Porta Westfalica	13	-14	364 : 378	11 : 15
11. SG Bünde-Dünne	13	-16	358 : 374	9 : 17
12. CVJM Rödinghausen	13	-21	352 : 373	9 : 17
13. TV Sachsenroß Hille	13	-28	343 : 371	9 : 17
14. TSV GWD Minden 3	13	-42	319 : 361	8 : 18

der Handballausstatter in Ihrer Nähe



Petershagen, Mindener Straße 3-5 • (05707) 93 94 34

Niedernwöhren, Hauptstraße 35 • Telefon (05721) 47 67



---

## Die Ergebnisse des letzten Spieltages

HSG TuS/EK Spradow	- CVJM Rödinghausen	25 : 32
HSG Altenbeken/Buke	- HSG Handball Lemgo 3	34 : 26
<b>TuS Lahde/Quetzen</b>	- TV Sachsenroß Hille	34 : 28
TSV GWD Minden 3	- HSG Löhne-Obernbeck	26 : 25
TV Großenmarpe	- TuS Brake	30 : 31
HSG EURo	- HSG EGB Bielefeld	33 : 30
HSG Porta Westfalica	- SG Bünde-Dünne	33 : 25

---

## Der aktuelle Spieltag

HSG TuS/EK Spradow	- TSV GWD Minden 3	22.01.11
HSG Altenbeken/Buke	- CVJM Rödinghausen	22.01.11
TV Großenmarpe	- SG Bünde-Dünne	22.01.11
TuS Brake	- HSG Löhne-Obernbeck	22.01.11
HSG EURo	- HSG Handball Lemgo 3	22.01.11
<b>TuS Lahde/Quetzen</b>	- HSG EGB Bielefeld	23.01.11
HSG Porta Westfalica	- TV Sachsenroß Hille	23.01.11





Sparkassen-Finanzgruppe



## Alt werden lohnt sich. Mit der Sparkassen-Altersvorsorge.

 Sparkasse  
Minden-Lübbecke

Sie können zwar nicht ewig jung bleiben – aber sich aufs Alter freuen. Mit einer Sparkassen-Altersvorsorge entwickeln wir gemeinsam mit Ihnen ein auf Ihre individuellen Bedürfnisse zugeschnittenes Vorsorgekonzept und zeigen Ihnen, wie Sie alle privaten und staatlichen Fördermöglichkeiten optimal für sich nutzen. Vereinbaren Sie jetzt ein Beratungsgespräch in Ihrer Geschäftsstelle oder informieren Sie sich unter [www.sparkasse-minden-luebbecke.de](http://www.sparkasse-minden-luebbecke.de). **Wenn's um Geld geht – Sparkasse.**



**DAMMANN** GmbH  
FLIESEN ♦ ESTRICH  
NATURSTEIN

**GROSSE AUSSTELLUNG IM INDUSTRIEGEBIET LAHDE  
PETERSHAGEN - DINGBREITE 27 - TEL. 0 57 02 / 8 57 65**

*Sonntags ist  
Schantag  
von 13.30 –  
17.00 Uhr*

Sonntags lt. gesetzl.  
Bestimmung keine Beratung  
und kein Verkauf

# Fahrschule Wenzel

Bahnhofstr. 65  
32469 Petershagen-Lahde  
Tel: 05702/801185



**Und mit dem Lappen wird's klappen!**

## Die Aufstellung

### TuS Lahde/Quetzen

- 12** Christoph Schäkel
- 16** Jonas Tödheide
- 24** Gerrit Marsch
- 4** Dominik Möller
- 5** Jan Beißner
- 6** Eike Korte
- 7** Marcel Springer
- 11** Bastian Franke
- 13** Timo Breuer
- 14** Matthias Lampe
- 15** Sebastian Busch
- 17** Heiko Breuer
- 18** Malte Pott
- 20** Jens Witting
- 22** Jannis Prella
- 23** Christian Diestelhorst
- 33** Dennis Pahnke

#### Trainer

Werner Eyßer

#### Betreuer

Eddi Franke

#### Physiotherapeut

Patrick Heuer

#### Zeitnehmer

Hans-Jörg Branahl

### HSG EGB Bielefeld

- TW** Thomas Blome
- TW** Tristan Depenbrock
- TW** Dennis Schröder

Julian Bahrke  
Patrick Bethlehem  
Nils Böckmann  
Adrian Dusterloh  
Marco Fillies  
Sascha Freier  
Thorsten Grunwald  
Ivo Kraft  
Dennis Laumann  
Julian Merten  
Marc Niegisch  
Jakob Röttger  
Nils Rusche  
Sebastian Sander

#### Trainer

Matthias Foede

#### Schiedsrichter

Martin Ludwig  
Dirk Quentmeier



## Unser heutiger Gegner: HSG EGB Bielefeld

Mit der HSG EGB Bielefeld stellt sich bei uns eine äußerst spielstarke Mannschaft vor. Die Spielgemeinschaft aus TuS Eintracht Bielefeld, Gadderbaumer TV und SV Brackwede gehört zu den Aufstiegsfavoriten und liegt im Moment mit 17:9 Punkten an vierter Stelle. Damit nur wenig hinter Spitzenreiter Löhne-Obernbeck, dem viele in der Rückrunde die Verteidigung des Meisterplatzes nicht unbedingt zutrauen.

Es ist also viel Brisanz also in der heutigen Begegnung. Bielefeld will im Aufstiegsrennen bleiben, wir wollen uns nach dem überzeugenden Sieg gegen Hille weiter von den Abstiegsplätzen absetzen.

Das wird nicht einfach gegen die torgefährlichste Mannschaft der Landesliga. Vor allem die Shooter Julian Merten (79 Tore) und Jakob Röttger (70), sowie Kreisläufer Marco Fillies (54) gilt es zu stoppen.

Auf unsere Abwehrleistung kommt es an. Sie beginnt sofort nach jedem Torerfolg oder Ballverlust, Feiern oder Ärgern ist nicht erlaubt, denn Bielefeld

spielt hervorragende Tempogegenstöße, wir aber auch.

So wird es heute mit Sicherheit ein ganz, ganz schnelles Spiel, es erwartet euch ein offener Schlagabtausch. Dabei kommt es auf die Verwertung der vielen Chancen an. Wie im Hinspiel in Bielefeld, das wir nach einer unheimlich effektiven Leistung 33:29 gewinnen konnten. Das wollen wir wiederholen.

Das Spiel hat eine Vorgeschichte. Bielefeld wollte es wegen eines geplanten Skiurlaubs einiger Spieler verlegen. Wir waren einverstanden und hatten uns mit der HSG auf einen Termin im April geeinigt. Da machte aber der Staffelleiter nicht mit, so findet das Spiel doch heute statt.

In diesem Sinne:

**Jetzt geht's los!**



**Unser Antrieb:  
Ihr Partner  
für die  
Region als...**

Arbeitgeber  
und Ausbilder  
im Raum  
Petershagen

Förderer  
örtlicher Vereine,  
Kindergärten  
und Schulen

Steuerzahler  
in der Region

Auftraggeber  
für orts-  
ansässige  
Firmen

Ihr kompetenter  
Ansprechpartner  
vor Ort zu allen  
Finanzdienstleistungen

**Jeder Mensch hat etwas, das ihn antreibt.**

[www.volksbank-petershagen.de](http://www.volksbank-petershagen.de)

Sprechen Sie uns an,  
wir beraten Sie gern!  
Tel.: (0 57 05) 12 10







Eukanuba

HAPPY DOG

bosch  
TIERNÄHRUNG

IAMS  
Ein Leben lang

Vitakraft

whiskas

ROYAL CANIN  
FELINE NUTRITION

Pedigree

... und viele  
weitere  
namenhafte  
Marken!



# KIEBITZ<sup>®</sup> SHOP

Alles für Ihr Heimtier

VON PROFIS  
FÜR PROFIS.



HUSQVARNA 357XP

Eine starke, vibrationsarme Säge mit hoher Beschleunigung. Air Injection, Smart Start und eine seitliche Kettenspannvorrichtung sind weitere Vorzüge dieser Säge.

56,5 cm<sup>3</sup> - 3,2 kW / 4,4 PS

INNOVATIVE  
TECHNOLOGIE.



HUSQVARNA Rider 13 C

Zeichnet sich durch herausragende Manövrierfähigkeit aus. Combimähdeck für BioClip (Mulchen) oder Heckauswurf. Hydrostatischer Antrieb.

Briggs Stratton - 9,2 kW / 12,5 PS

# Husqvarna

Great experience

WWW.HUSQVARNA.DE

Garten *technik*  
**David**  
Petershagen-Lahde 05702/85990

Jetzt NEU mit:

KIEBITZ<sup>®</sup> SHOP  
Alles für Ihr Heimtier

## Torschützen

<b>Spieler</b>	<b>Spiele</b>	<b>Tore</b>	<b>7m</b>	<b>Schnitt</b>
Dennis Pahnke	13	98 / 24		7.5
Heiko Breuer	13	82 / 13		6.3
Matthias Lampe	12	52 / 5		4.3
Timo Breuer	13	26 / 0		2.0
Jan Beißner	8	24 / 0		3.0
Sebastian Busch	13	22 / 0		1.7
Eike Korte	13	18 / 0		1.4
Marcel Springer	12	16 / 0		1.3
Christian Diestelhorst	8	14 / 0		1.8
Dominik Möller	12	14 / 0		1.2
Jannis Prella	8	13 / 0		1.6
Malte Pott	8	5 / 0		0.6
Jens Witting	5	4 / 0		0.8

# ***gieseking***

*Tischlerei • Innenausbau*

*Kunststoff, Alu-, Holz-Fenster • Verglasungen • Treppenbau*



Loher Straße 2  
32469 Petershagen/Lahde  
Telefon 05702 - 5 36  
Telefax 05702 - 6 39

Fenster  
machen  
Häuser





## Die aktuelle Tabelle der 2. Herren (1. Kreisliga)

1. HSG EURo 2	13	55	364 : 309	24 : 2
2. TV Sachsenroß Hille 3	13	39	400 : 361	17 : 9
3. HSG Stemmer/Friedewalde 2	12	18	334 : 316	16 : 8
4. TuSpo Meißen	13	28	362 : 334	16 : 10
5. TuS Nettelstedt 2	13	24	318 : 294	16 : 10
6. TuS 09 Möllbergen 2	13	18	335 : 317	14 : 12
7. TSV Hahlen 2	13	-12	337 : 349	13 : 13
8. HSG Hüllhorst 2	12	10	340 : 330	12 : 12
9. TuS Lerbeck	13	3	362 : 359	12 : 14
10. VfB Holzhausen	12	-15	302 : 317	10 : 14
11. HCE Bad Oeynhausen 2	13	-29	311 : 340	10 : 16
12. TuS Südhemmern	12	-31	333 : 364	8 : 16
13. TuS Lahde/Quetzen 2	13	-19	352 : 371	7 : 19
14. TuS SW Wehe 2	13	-89	315 : 404	3 : 23

**Öffnungszeiten:**  
**Mo., Di., Do. und Fr.**  
**10.00 – 18.30 Uhr**  
**Sa. 9.00 – 13.00 Uhr**

***Uwe Wittmeyer***  
***Meisterbetrieb***

  
Zweiräder  
Zubehör

  
Service

  
Carts

Ersatzteile

  
Motorgeräte

**An der Bahn 1 · 32469 Petershagen-Lahde**  
**Telefon 0 57 02 / 83 90 90 · Fax 0 57 02 / 83 90 91**  
**Brennhorster Straße 92 · 32479 Hille**  
**Telefon 0 57 03 / 6 34 · Fax 0 57 03 / 58 94**

**Kess Isolierklinker stoppen  
Nässe, Kälte und Lärm!**

**fundamentfrei**

Für Altbauten,  
Neubauten  
und  
Fertighäuser

Fordern Sie unver-  
bindlich an:

Wir beraten Sie gerne.

- Klinkerprospekt
- Selbstbausatz
- Beratung
- Referenzen



  
**kess**  
ISOLIERKLINKER

**KESS-Isolierklinker GmbH**

**Im Wiesengrund 15**

**31707 Bad Eilsen/Heeßen**

**Tel. (0 57 22) 98 15 90/91**

**Fax (0 57 22) 98 17 07**

**[www.kess-klinker.de](http://www.kess-klinker.de)**



Ralf Gesemann  
Auf der Höge 5  
32469 Petershagen

☎ & 📠: 05702 4354

📠: 0175 2713907

✉: RGSERVICE@email.de

Carports,  
Wintergärten  
und Terrassen-  
überdachungen

Montage und Reparatur von  
Fenstern, Türen, Rolläden  
Fliegengitter,  
Sonnenschutz, Markisen

**Taverna Akropolis**

**Bei "Odisseas"**

**Bahnhofstr. 55**

**32469 Petershagen/Lahde**

**Tel. 05702/1874**







Hermann Stahlhut	„unser“ Bundestrainer	Wilhelm Huxoll	Lotti Breuer	Anke Meyer	Ingrid Bossling	Eberhard Exner
Doris + Klaus Springer	Peter Hinkelmann	Anke u. Burkhard Breuer	Fabian Breuer	Stefan Traue	Walter Meier	Mia & Vincent
Lothar Spiering	Christel Uphoff	Thomas Elbe	Heike Elbe	Bianca + Kai Drinkhut	Fam. Schurbaum	Maximilian u. Marisa Busse
Frostland	Hans Pott	Marlies Pott	Pia + Andrea	Familie Gesemann	Iris Rippe	Bernd u. Ingrid Marsch
Günter Vogel u. Ingrid Korte	Volker Uphoff	1. Frauen	Laura + Arnd	Friller Straße 4	1. Frauen	Gerrit Marsch
1. Herren	Manuela Breuer	Regina Wiegmann	Michael Pape	Oliva Karabatic	Sina & Jonas	Dennis Pape
Kerstin u. Dieter Lampe	Uwe Breuer	Markus Wiegmann	1. Herren	Klaus-Dieter Schlottmann	Edeltraud Schlottmann	Dirk Brinkmann
Fam. U. Franke	Jürgen Kienitz	Paul Ole & Julius	Manfred Breuer	Gudrun Breuer	Fam. Lübkemann	FWB



# Jugendförderung





## Die aktuelle Tabelle der 1. Frauen (Landesliga)

1. HSG Hüllhorst	12	104	319 : 215	24 : 0
2. LIT HB Nordh.-Mindenerwald	12	99	335 : 236	22 : 2
3. TuRa Elsen	12	32	302 : 270	15 : 9
4. VfB Holzhausen 2	11	24	306 : 282	12 : 10
5. Spvg. Steinhagen 2	12	-1	278 : 279	12 : 12
6. HSG Schröttinghausen-Babensn.	12	-15	252 : 267	12 : 12
7. TG Herford	12	-10	240 : 250	11 : 13
8. TSV Hahlen 2	12	-21	263 : 284	10 : 14
9. TuS Lahde/Quetzen	12	1	290 : 289	9 : 15
10. VfL Viktoria Mennighüffen	12	-62	212 : 274	7 : 17
11. TG Hörste	11	-39	211 : 250	6 : 16
12. TV Sachsenroß Hille	12	-112	192 : 304	2 : 22



*Hedda's*  
**Bauernladen**



Kapellenort 6 · 32469 Petershagen-Jössen · Telefon 0 57 02 - 93 76

**FRISCHES  
DIREKT  
VOM HOF!**

**Bestellen Sie Ihre  
Weihnachtspute  
jetzt!**

**5-7 kg**

**30,- €**

**Öffnungszeiten: Mo + Di Ruhetag**

Mi- Fr 9.00-12.00 und 15.00-19.00 Uhr · Sa 9.00-12.00 Uhr

Immer da, immer nah.

**PROVINZIAL**

Die Versicherung der Sparkassen

Ihr Versicherungsschutz in  
professionellen Händen.  
Direkt vor Ort. Die Provinzial –  
zuverlässig wie ein Schutzengel.



Ihre Provinzial-Geschäftsstelle

**Dietmar Friedrichs**

Bahnhofstraße 35-37

32469 Petershagen-Lahde

Tel. 0 57 02 / 85 19 11

[friedrichs@provinzial.de](mailto:friedrichs@provinzial.de)





# Dachdeckermeister **MARTIN REINKE**

Meiers Lööse 25  
32469 Petershagen-Lahde

☎ 0 57 02 / 80 19 90

Fax 0 57 02 / 80 19 91

## Dacharbeiten aller Art

- Dachein- u.  
-umdeckungen
- Dachrinnen-  
-montage  
-reparaturen  
-reinigungen
- Wohnraumfenster
- Flachdacharbeiten
- Schornstein-  
-einfassungen  
-verkleidungen  
-abdeckungen
- Reparaturennotdienst

und, und, und ...



# 1. Frauen

## Spiel gegen TuRa Elsen (23:23)

Passend zum Neujahrsempfang holten wir am Samstag den ersten Punkt in der Rückrunde.

Gegen TuRa Elsen spielten wir 23:23, leider nur unentschieden, aber gegen den Drittplatzierten aus Elsen war das eine wirklich gute Leistung der gesamten Mannschaft.

Das erste Spiel in diesem Jahr haben wir gegen Steinhagen verloren, da einfach die richtige Einstellung fehlte. Am Dienstag war das Pokalspiel gegen Hüllhorst, das wir zwar 23:19 verloren haben, aber in dem wir endlich mal wieder als Mannschaft zusammen gespielt haben.

Darauf wollten wir aufbauen und beim Heimspiel gegen Elsen endlich wieder gewinnen. Unsere Bank war voll besetzt, obwohl Anna sich am Freitag im Training am Fuß verletzte und Karina wegen Krankheit auch fehlte.

Wir starteten gleich gut ins Spiel. Mit einer guten kämpferischen Leistung der ganzen Mannschaft verlief die erste Halbzeit recht ausgeglichen und wir gingen mit 12:13 in die Halbzeitpause.

Auch in der zweiten Halbzeit fingen wir wieder gut an, aber wie in fast jedem Spiel kam auch diesmal wieder der typische Einbruch. In der 50. Spielminute führte Elsen dann sogar mit 3 Toren, aber unsere gute Einstellung kam wieder und wir konnten den Rückstand bis zur 28. Minute durch Imkes Tor zum 22:22 wieder aufholen.

Den entscheidenden 7m zum 23:22 verwandelte Caro souverän. Leider verkürzte Elsen in den letzten Sekunden doch noch zum 23:23 unentschieden. Aber trotzdem ist dieser Punkt sehr wichtig und wir hoffen, dass wir in den nächsten Spielen an diese gute Leistung anknüpfen können und noch weitere Punkte holen.

Dieses Unentschieden war ein guter Auftakt für den Neujahrsempfang, der dieses Jahr zum 100-jährigen Bestehen vom TuS Lahde/Quetzen in einem größeren Rahmen statt fand. Dank der guten Organisation und den vielen Helfern war es ein sehr netter und gelungener Abend.

Unser Spiel gegen Mennighüffen wurde verlegt und wird



am 5.3.11 nachgeholt. Also ist unser nächstes Spiel wieder ein Heimspiel und findet am 30.1.11 statt.

Wir würden uns über Unterstützung von den Tribünen freuen.

### **Pokalspiel bei der HSG Hüllhorst (19:23)**

Der Pokal hat wohl doch seine eigenen Gesetze, jedenfalls war es so beim Auswärtspokalspiel gegen den bisher ungeschlagenen Klassenpartner Hüllhorst, in dem wir eine gute Leistung bei der 19:23 (11:13) Niederlage boten.

Die guten Voraussetzungen, alle an Bord, außer Mareike, die wurde durch Chrissi von den A-Mädchen ersetzt, relativierten sich schnell, Carina sagte schon am Samstag ab, dann wurde Birte, die ein Aufbauspiel machen sollte, krank und zu guterletzt verletzte sich Nini nach 5 Minuten am Daumen, so das wir auf einmal kaum noch Rückraumspieler hatten. Aber der Mannschaft gelang es gut diese Ausfälle zu kompensieren.

Die gut aufgelegten Anna und Imke und die beiden gelernten Aussen Caro und Toni konnten den Gegner immer wieder beschäftigen.

en, denn unser Gegner ist der Erstplatzierte Hüllhorst.

Torschützen: Lena Franke (6), Katharina Kater (5), Imke Korte (5), Carolin Krink (5), Marie-Christin Breuer (2)

Besonders bei der Abwehr und beiden Torhütern, Chrissi gab ein hervorragendes Debut in der 2. Halbzeit, konnte eine deutliche Steigerung gegenüber den letzten Saisonspielen bescheinigt werden.

Torschützen: Carolin Krink (6/4), Imke Korte (4/3), Katharina Kater (3), Melissa Balic (3), Anna Stranzenbach (2), Anne Schubert (1)

*Die 1. Frauen*

## Heiko Häfner

Zimmerei

### Beratung und Ausführung

Carports, Balkone, Innenausbau, etc.

Mariahöh 5

32469 Petershagen

Tel.: 05702 - 45 32

Mobil : 0172 - 5 820 812

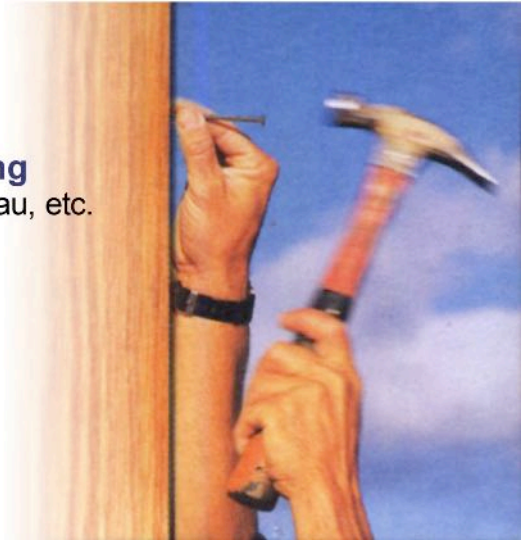

Tischlerei + Holzfachmarkt  
**PRÄNGE**  
PETERSHAGEN

An der Bahn 9-11  
32469 Petershagen-Lahde  
Telefon 0 57 02 / 14 84  
Telefax 0 57 02 / 94 46

**„IHR PARTNER  
RUND UM DEN BAU“**

- Holz aller Art
- Türen
- Bauelemente
- Zubehör
- Isolierstoffe
- Boden  
und Paneele



# FOTO KELLER

www.fotokeller.de

Bewerbung  
Hochzeit  
Portrait  
Pass

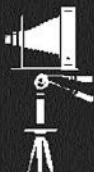

Petershagen-Lahde  
Bahnhofstr. 39  
Tel 05702/85700



# Matthies Beschriftungen

Digitaldruck • Autobeschriftung • Schilder • Textilien

**Wir machen Ihre Werbung sichtbar**

**zu Vermieten**

Skydancer  
10 Meter, innen beleuchtet



Bahnhofstr. 16  
32469 Petershagen-Lahde

05702 / 82 18 48

**Öffnungszeiten:**

Mo. - Fr. 9.00 - 19.00 Uhr

Sa. 9:00 - 12.00 Uhr

nach Termin vereinbarung



**Eiscafe**  
am  
Ginkgo

Vor der Reihe 3  
Petershagen-Lahde  
Tel. : 05702/4565  
Täglich geöffnet ab 11.00 Uhr

## Die aktuelle Tabelle der 2. Frauen (Bezirksliga)

1. LIT HB Nordh.-Mindenerwald 2	12	77	265 : 188	24 : 0
2. TuS Müssen/Billinghausen	12	62	269 : 207	20 : 4
3. SC Petershagen	10	24	208 : 184	14 : 6
4. TuS SW Wehe	11	28	230 : 202	14 : 8
5. TuS Gehlenbeck	11	12	210 : 198	14 : 8
6. TuS 09 Möllbergen	12	-16	227 : 243	10 : 14
7. HSG Hüllhorst 2	11	-17	219 : 236	9 : 13
8. HSG Porta Westfalica	11	-19	238 : 257	9 : 13
9. SG Cappel/Großenmarpe/E.	11	-44	209 : 253	8 : 13
10. TuS Lahde/Quetzen 2	11	-24	212 : 236	7 : 15
11. TuS Eintracht Oberlütbe 2	11	-15	212 : 227	5 : 17
12. TVC Enger	11	-68	204 : 272	0 : 22



## Hier sprechen die C-Mädels

Hallo, heute möchten wir C-Mädels uns näher vorstellen. Wir sind 14 Mädchen im Alter zwischen 13 und 14 Jahren und trainieren jeden Mittwoch zwischen 17.30 Uhr und 19.00 Uhr in der Lahder Sporthalle. Bei uns herrscht großer Luxus, da uns drei Betreuer zur Seite stehen. Das kann manchmal aber auch ziemlich anstrengend sein, sowohl für uns als Spielerinnen, was das Training angeht, als auch für die Betreuerseite, da wir sehr „kommunikativ“ sind!?

Die Saison begann Anfang September 2010 mit einer Vorrunde aus 18 Mannschaften, die auf zwei Fünfer- und zwei Vierer-Gruppen aufgeteilt wurden. Hier konnten wir uns erfreulicherweise als Gruppenzweiter für die sich anschließende Meisterrunde qualifizieren.

In der Meisterrunde ist die Halbserie fast um. Als Bilanz können wir im Moment festhalten, dass wir auf jeden Fall als Mannschaft zusammengewachsen sind. Auch der Kampfgeist und die Moral sind gut, da wir auch in den Spielen, in denen wir mit mehreren Toren zurücklagen, nicht den Kopf hängen gelassen haben,

sondern uns durch geschlossenen mannschaftlichen Einsatz immer wieder herankämpfen oder das Blatt auch noch einmal wenden konnten.

Obwohl das nicht immer so einfach war, da bei den meisten unserer Gegner die Spielerinnen dem älteren Jahrgang angehören und teilweise auch enorme körperliche Unterschiede gegeben sind.

Derzeit belegen wir den 7. Tabellenplatz, da wir mehrere Spiele gegen eigentlich gleichwertige Gegner knapp verloren haben. Aber man sieht sich ja immer zweimal und so haben wir uns für die Rückserie vorgenommen, diese Spiele nun für uns zu entscheiden, sodass vielleicht in der Endabrechnung zum Saisonende ein Platz im Mittelfeld dabei heraus springt. Wir arbeiten dran!

Falls ihr Jahrgang 1996 oder 1997 seid und vielleicht Lust auf Handball habt, könnt ihr gerne mal bei uns zur Trainingszeit vorbeischaun. Wir freuen uns über jede Mitstreiterin.

*Die C-Mädels*



# iPhone 4

Das ändert alles. Wieder einmal.



Das iPhone 4 ist da. Es ist noch **leistungsstärker** und **benutzerfreundlicher** als sein Vorgänger und bietet smarte Funktionen für noch **mehr Effizienz** bei allem, was Sie vorhaben. Egal ob geschäftlich oder privat.

Jetzt mit günstigen Flatrates zum Telefonieren, E-Mails und Highspeed-Surfen erhältlich.

Erleben, was verbindet.

T-Mobile

*Exklusiv  
in Petershagen*  
**lahde.station.**  
telekommunikation..finanzen..post..shop

T

Partner

**Bahnhofstraße 61 · 32460 Petershagen**  
**Tel.: 05702 - 839 151 · Fax: 05702 - 839 152**  
**Info@Lahde-Station.com**



**Noha**  
HEIZUNG - SANITÄR

Seit

**25** JAHREN  
für Sie da!

- Neuanlagen
- Solar ■ Klima
- Modernisierung
- Energieberatung
- Reparatur
- 24-Std.-Notdienst
- Wartung

INH. JÖRN HASELOH · Eicksen 63 · Hille  
Telefon 0 57 34 / 75 29 · Fax 0 57 34 / 68 38  
info@noha-heizung.de · www.noha-heizung.de

**GUTER SERVICE-GUTE PREISE !**  
**QUALITÄTSERSATZTEILE für alle Automarken!**

Neuteile für in- u. ausländische Fahrzeuge

**SX** **Autoteile**

**Gerd Kuczewski**

Eldagser Dorfstraße 42

32469 Petershagen

Tel. 0 57 07 - 23 28

Tel. Bestell-Hotline

Fax 0 57 07 - 83 24

Mobil 0171-5 04 86 59



---

## Die aktuelle Tabelle der C-Mädels (Meisterrunde)

1. JSG Nord-/Südhemmern/Mdw.	6	37	152 : 115	12 : 0
2. HSG Holzhausen/Hartum	7	28	174 : 146	11 : 3
3. HSG Porta Westfalica	6	44	163 : 119	10 : 2
4. TuSpo Meißen	7	8	138 : 130	10 : 4
5. SG Häver-Lübbecke	8	-12	166 : 178	8 : 8
6. TuS Minderheide	7	-5	176 : 181	4 : 10
7. TuS Lahde/Quetzen	7	-27	176 : 203	3 : 11
8. HSG EUro	7	-40	135 : 175	3 : 11
9. HSG Vlotho-Uffeln	7	-33	135 : 168	1 : 13

---

  
**NACKENHORST**  
Tel.: 0 57 07 / 20 71



## Hier spricht der Fan-Club

Hallo liebe Handballfreunde,

na, dass wäre geschafft! Weil die Zusammenarbeit aller Helfer beim Neujahrsempfang so gut lief, hat letzten Samstag alles super geklappt! Der Umbau für den Empfang nach den Spielen lief 1a, dass Sektchen bei den Reden kam diesmal zum richtigen Zeitpunkt. Essen und Trinken war für alle da und wer nicht satt geworden ist, der ist selber schuld!!

Also noch einmal vielen Dank allen Helfern vom Samstag und auch denen, die bei den Vor- und Nachbereitungen des Empfangs tätig waren. Danken möchten wir auch noch einmal den Sponsoren des Essens und unserer Ingrid Marsch, die für die schöne Dekoration gesorgt hat.

Ich denke, die Handballsparte hat gezeigt, dass sie auch mit den anderen Sparten gut zusammenarbeiten kann. Ich soll auch ein großes Dankeschön von Wilhelm Pohlmann weitergeben, der auch glücklich war, dass der Abend so gut verlaufen ist.

Heute Abend begrüßen wir zum Spiel der 1. Männer die HSG EGB Bielefeld und zum Spiel

der 2. Männer den VfB Holzhausen 1. Wir hoffen, dass beide Mannschaft erfolgreich spielen, denn jeder Punkt ist dringend nötig in der Tabelle. Weiterhin begrüßen wir die Schiedsrichter und freuen uns auf einen entspannten Abend.

Unerfreulich ist, dass das Pokalspiel gegen den Drittligisten TV Aldekerk wohl am Sonntag, den 06.03.11 um 17.00 Uhr in Aldekerk stattfindet. Die wollen wohl keine Zuschauer der gegnerischen Mannschaft in der Halle haben oder wie ist sonst der Termin zu verstehen?! Schau'n wir mal, was sich da machen lässt.

Für den Fan-Club „Jetzt geht's los“

*Christel Uphoff*



www.rational.de

Die Garantie. Für Ihre Zufriedenheit.

rational®



Ausgezeichnet für geprüfte Qualität, Sicherheit und Wohnesundheit



Besonders solides, 19 mm starkes Korpusmaterial rundum

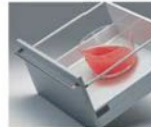

Standfestigkeit durch rutschfeste Spezialbeschichtungen



Einzigartiger Oberflächenschutz dank TopTec

Ihr Team von

KÜCHENKÖNIG IHR

AUS LAHDE

Bahnhofstraße 59 · 32469 Petershagen  
Tel.: 0 57 02 / 89 02 44 · www.kuechen-lahde.de



# MPHG-Service

Garten & Landschaftsbau Verkauf von Gartendeko & Zubehör  
Hausmeisterservice

## Planung, Erstellung und Pflege von Außenanlagen:

- ▶ Pflaster-, Mauer- und Treppenarbeiten
- ▶ Erdarbeiten und Bodenbewegung
- ▶ Baum- und Strauchschnitt
- ▶ Baumfällarbeiten
- ▶ Teiche und Bachläufe
- ▶ Zaun- und Pergolabau
- ▶ Carports
- ▶ Jahrespflege

## Granitskulpturen für Ihren Garten

Besichtigungs- und Verkaufstermine  
nach Absprache

**Eule**  
Höhe: 45 cm

**110 €**



**Elefant**  
Rosa Beta  
Höhe: 70 cm

**390 €**

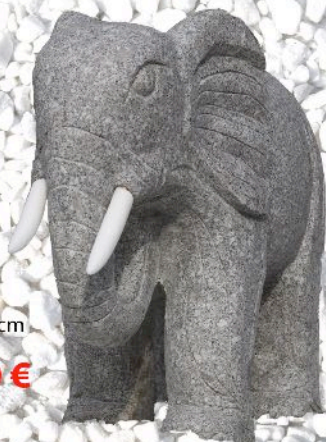

**Fisch**  
auch als Wasserspeier  
einsetzbar  
Höhe: 40 cm

**115 €**



**Schildkröte**  
Panzer poliert  
Länge 50 cm

**165 €**



MPHG-Service  
Bergtrift 14 32469 Petershagen  
Tel.: 05707/953 244 Fax: 05707/85 86  
mphg-service@hotmail.de www.mphg-service.de





## Heimspielplan 2010/11

	1. Frauen	gg.	VfL Viktoria Mennighüffen	17:17
Sa., 18.9.	1. Herren	gg.	HSG Handball Lemgo 3	39:30
	2. Herren	gg.	HSG Hüllhorst 2	32:23
Sa., 2.10.	1. Frauen	gg.	TG Hörste	24:16
	1. Herren	gg.	TSV GWD Minden 3	31:29
Di., 26.10.	2. Herren	gg.	HCE Bad Oeynhausen 2	38:25
Sa., 30.10.	1. Frauen	gg.	TV Sachsenroß Hille	36:18
	1. Herren	gg.	HSG Altenbeken/Buke	27:28
	2. Herren	gg.	HSG Stemmer/Friedewalde 2	23:32
Sa., 13.11.	2. Herren	gg.	TuS Nettelstedt 2	20:25
Fr., 26.11.	1. Frauen	gg.	LIT HB Nordh.-Mindenerwald	23:31
Sa., 27.11.	1. Herren	gg.	HSG Porta Westfalica	25:26
	2. Herren	gg.	TuSpo Meißen	28:33
Sa., 11.12.	1. Frauen	gg.	HSG Schröttingh.-Babehnsn.	21:22
	1. Herren	gg.	TuS Brake	34:36
	2. Herren	gg.	TuS SW Wehe 2	36:28
Fr., 7.1.	1. Frauen	gg.	Spvg. Steinhagen 2	21:29
Sa., 15.1.	1. Frauen	gg.	TuRa Elsen	23:23
	1. Herren	gg.	TV Sachsenroß Hille	34:28
So., 16.1.	2. Herren	gg.	TV Sachsenroß Hille 3	25:36
So., 23.1.	1. Herren	gg.	HSG EGB Bielefeld	17.15 Uhr
	2. Herren	gg.	VfB Holzhausen	19.00 Uhr
So., 30.1.	1. Frauen	gg.	HSG Hüllhorst	17.30 Uhr
So., 13.2.	1. Herren	gg.	CVJM Rödinghausen	17.30 Uhr
	2. Herren	gg.	TuS Lerbeck	15.30 Uhr
So., 20.2.	1. Frauen	gg.	VfB Holzhausen 2	17.30 Uhr
Sa., 26.2.	1. Herren	gg.	HSG TuS/EK Spradow	18.00 Uhr
	2. Herren	gg.	TuS Südhemmern	19.45 Uhr
So., 13.3.	1. Frauen	gg.	TSV Hahlen 2	17.30 Uhr
Sa., 19.3.	1. Herren	gg.	HSG EURO	18.00 Uhr
	2. Herren	gg.	TSV Hahlen 2	19.45 Uhr
Sa., 26.3.	1. Herren	gg.	HSG Löhne-Obernbeck	18.00 Uhr
So., 3.4.	1. Frauen	gg.	TG Herford	17.30 Uhr
Sa., 9.4.	1. Herren	gg.	TV Großenmarpe	18.00 Uhr
	2. Herren	gg.	TuS 09 Möllbergen 2	19.45 Uhr
Sa., 7.5.	2. Herren	gg.	HSG EURO 2	16.00 Uhr
	1. Herren	gg.	SG Bünde-Dünne	18.00 Uhr



Unsere nächste Busfahrt  
HSG Handball Lemgo 3  
gegen  
TuS Lahde/Quetzen  
**Samstag, den 29. Januar 2011**  
Abfahrt: 16.45 Uhr

Unser nächstes Heimspiel  
TuS Lahde/Quetzen  
gegen  
CVJM Rödinghausen  
**Sonntag, den 13. Februar 2011**  
Anwurf: 17.30 Uhr

[www.grilli-willi.de](http://www.grilli-willi.de)

...da schmeckt  
es richtig gut.



**Grilli  
Willi** ...Ihr Imbiss  
am Bismarckplatz

Im Ausschank:



vom Fass

Täglich geöffnet von 11:00 bis 22:00 Uhr. Auch an Sonn- und Feiertagen.  
**Grilli Willi Imbiss** Bückeburger Straße 1 Petershagen - Lahde

# Spitzenbier aus der ältesten norddeutschen Pilsbrauerei.



www.barre.de



**Barre** - Privatbrauer aus Leidenschaft.



# Niederbracht

Meisterbetrieb für Uhren und Optik  
32469 Petershagen-Lahde  
Bückerburger Str.5, Tel. 05702-9108

Trollbeads-  
Neuheiten  
Exklusiv bei uns



[www.trollbeads.de](http://www.trollbeads.de)

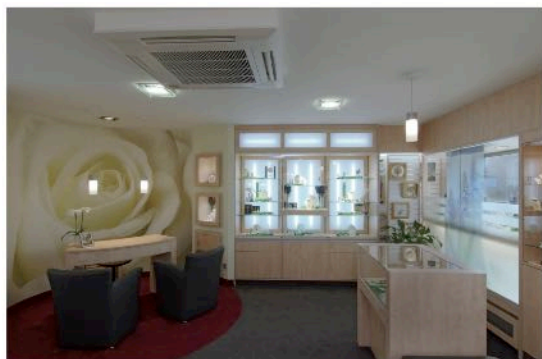

Citizen  
Eco-Drive



ohne Batterie

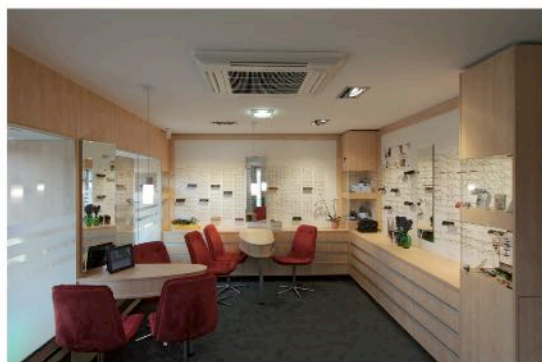

Es erwartet Sie  
eine große Auswahl  
modischer Brillen  
zu attraktiven Preisen



Wir fördern die Jugendarbeit in der Saison 2010/11

Bei Vorlage dieses Abschnittes  
gehen **10%** des Einkaufswertes  
als Spende an den  
TuS Lahde/Quetzen.



Niederbracht